D Montageanleitung
GB Installation instructions

▸ KeySafe P500

1 MONTAGE DES PRODUKTES KEYSAFE P500

1.1 Halten Sie die durchsichtige Kunststofflasche fest und ziehen Sie die Wetterschutzhülle ab.
1.2 Schieben Sie die CLEAR-Taste nach unten.
1.3 Zum Öffnen des Gehäusedeckels drehen Sie den OPEN-Drehgriff um 180° im Uhrzeigersinn.
1.4 Benutzen Sie die Montageschablone (Vorlage auf der letzten Seite) um die Position der Befestigungspunkte festzulegen. Eine sichere Montage erreichen Sie, wenn Sie mindestens 2 Schrauben im festen Wandrahmen oder im Massivholz positionieren.
1.5 Für eine sichere Montage sollten Sie mit einem 2 mm Bohrer die Löcher 25 mm tief vorbohren.
1.6 Möchten Sie den optionalen Alarmsensor nutzen, dann lesen Sie zuerst den Abschnitt E „Montage optionaler Alarmsensor“.
1.7 Befestigen Sie den KeySafe mit den 4 Schrauben auf dem Holz.
1.8 Ziehen Sie die Schrauben fest an ohne diese zu überdrehen.

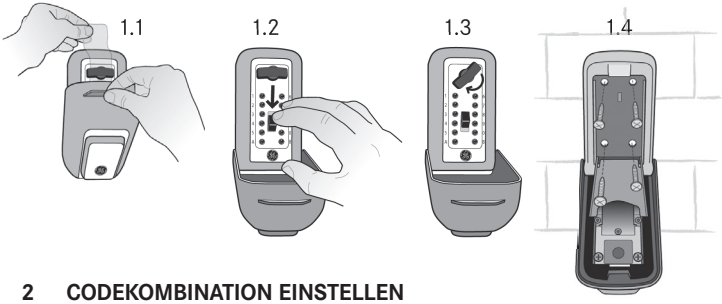

2 CODEKOMBINATION EINSTELLEN

Es gibt keinen voreingestellten Code auf Ihrem KeySafe. Sie setzen Ihren individuellen eigenen Code. In einer Kombination kann jeder Buchstabe/Zahl nur einmal verwendet werden. Die Reihenfolge ist beliebig.
Verwenden Sie keine Zahlenkombinationen, welche leicht zu erraten sind, wie z. B. Telefonnummern oder Geburtstage.

2.1 Schieben Sie die CLEAR-Taste nach unten.
2.2 Zum Öffnen des Gehäusedeckels drehen Sie die OPEN-Drehgriff um 180° im Uhrzeigersinn.
2.3 Benutzen Sie einen Schraubendreher um die Schraube vom Codeverstellschutz (Abdeckplatte) zu lösen.
2.4 Schieben Sie die Abdeckplatte in Richtung des Deckelscharniers und entfernen Sie selbige. Lösen Sie von der Schlüsselabdeckung die Kunststoffkarte.

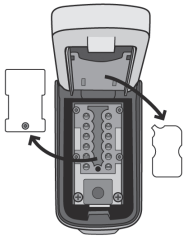

Kruse
SICHERHEITSSYSTEME

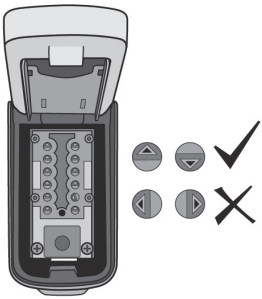

2.5 Auf der Rückseite des Gehäusedeckels befinden sich die beschrifteten Codierschalter zur Einstellung der gewünschten Kombination.
Es sind 10 Schalter mit Zahlen und 2 Schalter mit Buchstaben. Die Codeschalter besitzen eine Pfeilkennzeichnung.
- Zeigt der Pfeil in Richtung des Gehäusescharniers ist der Codeschalter AKTIVIERT.
- Zeigt der Pfeil in Gegenrichtung ist der Codeschalter DEAKTIVIERT.
Andere Stellungen der Codeschalter sind undefiniert.

2.6 Um den Code einzustellen, muss der OPEN-Drehgriff um 180° entgegen dem Uhrzeigersinn zurück in die Verschlussstellung gedreht werden.

Wichtig! Der OPEN-Drehgriff muss sich in der Verschlussstellung befinden, bevor die Einstellung der Codekombination erfolgen kann. Die gewaltsame Einstellung der Codekombination in der Öffnungsstellung des OPEN-Drehgriffs kann zu Beschädigungen führen und ist nicht durch die Gewährleistung abgedeckt.

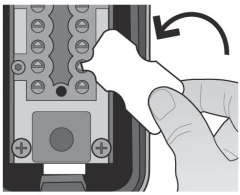

2.7 Benutzen Sie die Nase an der Kunststoffkarte zum Einstellen der Kombination an den Codeschaltern. Wie unter Punkt 5. beschrieben, ersehen Sie an der Richtung der Pfeile ob die Codetaste aktiviert ist oder nicht.
Zum Verändern der Einstellungen gehen Sie wie folgt vor: Drücken Sie mit der Kunststoffkarte oder einem geeigneten Schraubendreher den Stift nach unten und drehen Sie diesen in die gewünschte Richtung (AKTIVIERT: Pfeilspitze in Richtung Deckelscharnier, DEAKTIVIERT: Pfeilspitze zeigt vom Deckelscharnier weg). Nur diese zwei Positionen sind zulässig und nur in diesen Positionen rastet der Stift ein.

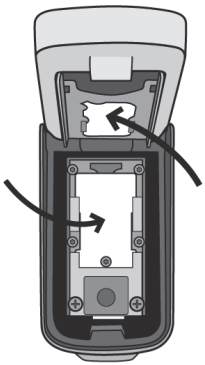

2.8 Stecken Sie die Kunststoffkarte zurück auf die Schlüsselabdeckung. Setzen Sie die Abdeckplatte für den Codeverstellschutz wieder auf und schieben Sie diese in die Befestigungsposition. Sichern Sie die Abdeckplatte mit der Schraube. Optional: Um den Codeverstellschutz (Abdeckplatte) gegen Manipulation zu schützen, kann die Abdeckplatte mit einer Sicherheits Torx Schraube (T15) gesichert werden.

3. ÜBERPRÜFEN DER EINGESTELLTEN CODEKOMBINATION

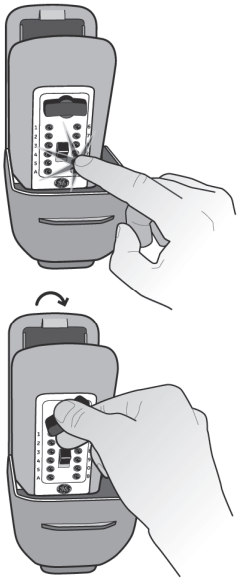

3.1 Die Überprüfung der eingestellten Codekombination sollte immer bei geöffnetem Gehäusedeckel durchgeführt werden. Nur dann lassen sich Korrekturen vornehmen. Der OPEN-Drehgriff muss sich in der Verschlussposition befinden. Sollte dies nicht der Fall sein, drehen Sie den OPEN-Drehgriff um 180° entgegen dem Uhrzeigersinn. Geben Sie jetzt Ihre gesetzte Codekombination am Gehäusedeckel ein (bei jeder gedrückten Taste müssen Sie ein „Klicken“ hören). Sollten Sie eine falsche Taste betätigen, müssen Sie durch drücken der CLEAR-Taste den Vorgang abbrechen und anschließend den Eingabevorgang von Beginn starten.

3.2 Drehen Sie den OPEN-Drehgriff um 180° im Uhrzeigersinn. Wenn die eingegebene Codekombination korrekt war, dann lässt sich der OPEN-Drehgriff in die Öffnungsstellung bringen und die Codetasten springen zurück in die Ausgangsposition.
Sollte dies nicht der Fall sein, drücken Sie die CLEAR-Taste und kontrollieren Sie Ihre Codeeinstellungen wie im Abschnitt B „Codekombination einstellen“ beschrieben.

4. KEYSAFE P500 ÖFFNEN UND SCHLIESSEN

4.1 Schieben Sie die CLEAR-Taste nach unten.
4.2 Geben Sie die richtige Codekombination ein. Sollten Sie eine falsche Eingabe tätigen, müssen Sie mit der CLEAR-Taste die Codetasten zurücksetzen und erneut die komplette Codekombination eingeben.
4.3 Zum Öffnen drehen Sie den OPEN-Drehgriff um 180° im Uhrzeigersinn. Während dieser Drehbewegung werden die Codetasten zurückgesetzt. Hinweis: Der Öffnungsmechanismus ist so konstruiert, dass dieser nur bei der Eingabe der korrekten Codekombination funktioniert. Das gewaltsame Öffnen bei falscher Codekombination ist nicht möglich. Der OPEN-Drehgriff lässt sich dann nur frei bewegen. Drehen Sie den OPEN-Drehgriff soweit zurück bis dieser wieder einrastet.
4.4 Zum Verschließen drehen Sie den OPEN-Drehgriff um 180° entgegen dem Uhrzeigersinn in die Verschlussposition.

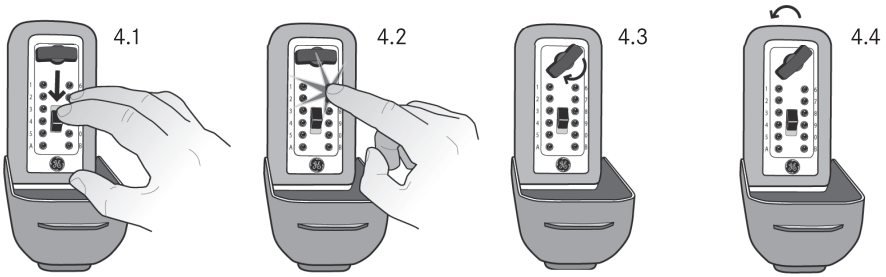

5. MONTAGE OPTIONALER ALARMSENSOR (Art.Nr. 570045)

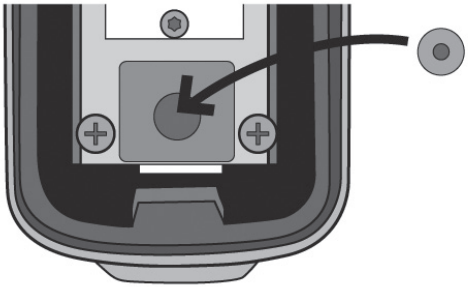

5.1 Sollten Sie den optionalen Alarmsensor erworben haben, entnehmen Sie der Lieferung den beiliegenden kleinen runden Magnet. Bringen Sie den Klebestick auf der Unterseite des Magneten an und entfernen Sie das Schutzpapier vom Klebeband. Kleben Sie den Magneten wie in Schaubild E dargestellt in die dafür vorgesehene Öffnung.

5.2 Für die Zuleitungen von der Alarmanlage zum Alarmsensor bohren Sie mit Hilfe der Bohrschablone ein 10 mm Loch durch das Mauerwerk.

5.3 Führen Sie die Kabel des Sensors durch die Bohrung. Drücken Sie den Sensor vorsichtig so in die Wand, dass der Sensor bündig mit der Oberfläche abschließt.

5.4 Schließen Sie den Sensor an Ihre Alarmanlage an. Bei etwaigen Fragen kontaktieren Sie bitte den Hersteller oder Betreiber Ihrer Alarmanlage.

5.5 Konfigurieren Sie den Alarmsensor in Ihrer Alarmanlage und prüfen Sie durch das Öffnen und Schließen des KeySafes die korrekte Funktion des Sensors.

6. QUERSCHNITT KEYSAFE P500 MIT ALARMSENSOR

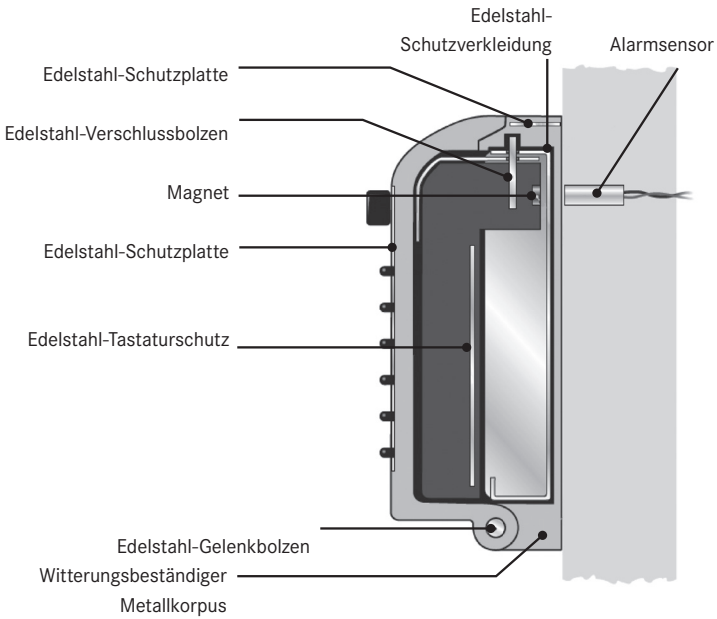

1. MOUNTING THE KEYSAFE P500

1.1 Hold the clear plastic tab and pull open the weather cover.
1.2 Press down on the CLEAR button.
1.3 Turn the OPEN handle clockwise 180° to open the lid.
1.4 Use the mounting template to position the holes so at least 2 screws are driven into wall framing or solid wood.
1.5 It is recommended to drill pilot holes for straight mounting of the KeySafe. Use the mounting template to drill 4 pilot holes 1" or 25mm deep using a 1/16" or 2mm wood drill bit.
1.6 If using the optional alarm sensor, refer to section E. Optional Alarm Sensor Installation.
1.7 Position the KeySafe on the 4 holes and drive the screws directly into the wall.
1.8 Tighten the screws until they are snug against the back of the KeySafe. Be careful not to over tighten the screws.

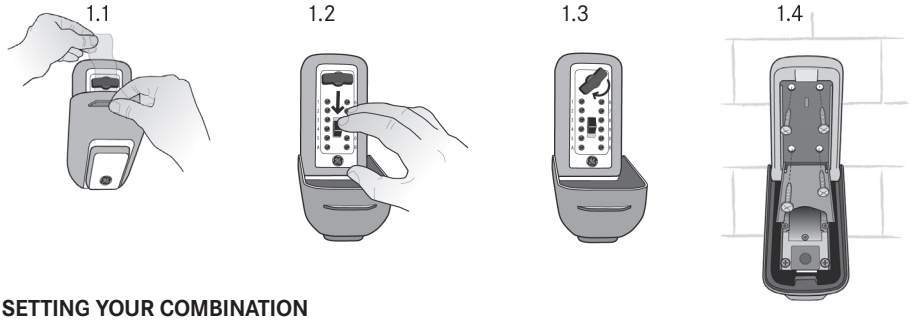

2. SETTING YOUR COMBINATION

There is no preset combination on your KeySafe P500. Select your own combination. Each number/letter can only be used once. Do not use a combination that can be easily guessed.

2.1 Press down on the CLEAR button.

2.2 Turn the OPEN handle clockwise 180° to open the lid.

2.3 Use a screwdriver to remove the screw from the code tamper plate.

2.4 Slide the tamper plate towards the hinge of the KeySafe, pull out the plate and remove the plastic card from the key cover.

2.5 There are 10 numbered buttons and 2 lettered buttons with arrows on the back of the lid. Arrows pointing away from the hinge are OFF and are not part of the combination. Arrows pointing towards the hinge are ON and are part of the combination.

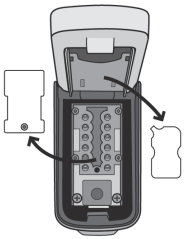

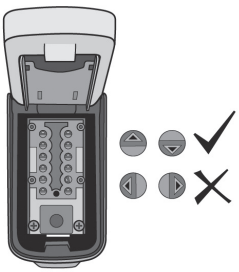

2.6 With the KeySafe open, turn the open handle counter clockwise 180°, back to the locked position.

Important! The OPEN handle must be in LOCKED position before the code can be changed. Forcing the setting buttons when in the OPEN position may damage the KeySafe and void the warranty.

2.7 Use the code change tool on the plastic card to set the combination. To add a number or letter to the code, use the code change tool to push in the grooved arrow by the number/letter you wish to set. Turn 180° until the arrow pops back up completely and the arrow points in the ON direction.
To remove a number or letter from the code, use the code change tool to push in the grooved arrow by the number/letter you wish to set. Turn 180° until the arrow pops back up completely and the arrow points in the OFF direction.

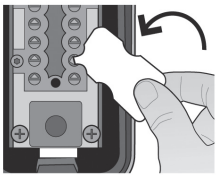

2.8 Replace the plastic card on the key cover. Place the code tamper plate over the back of the lid and slide into place. Secure the plate with the screw. Optional: To make the combination tamper-resistant, secure the plate with the anti-tamper screw using a Torx T15 anti-tamper driver.

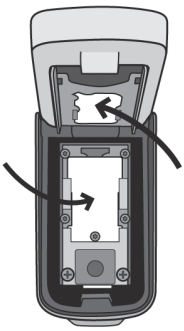

3. TESTING YOUR COMBINATION

3.1 Make sure OPEN handle is in the locked position. If not, turn OPEN handle counter-clockwise until it's in the locked position. On the front of the KeySafe, press only the buttons in your combination. Press each button in until it clicks. If you press the wrong button, push down on the clear button and enter your code again.

3.2 Turn the OPEN handle clockwise 180° to open. If the combination is set correctly, the OPEN handle will turn fully and the locking bolt will retract. If not, push down the CLEAR button and refer to section B. Setting your combination.

4. OPENING AND CLOSING YOUR KEYSAFE

4.1 Press down on the CLEAR button.

4.2 Enter the combination. If you enter an incorrect combination, press down on the CLEAR button to reset the buttons and reenter the combination.

4.3 Turn the OPEN handle clockwise 180° to open. When you turn the handle, the combination will clear. Note: The open handle is designed so it cannot be forced open. If an incorrect code is entered and the handle is forced, the handle will unlatch from the locking mechanism and turn freely without opening the KeySafe. To reset the handle, turn it all the way back to the locked position where it will snap back into place.

4.4 To relock, close the lid and turn the OPEN handle counter-clockwise 180° back to the locked position.

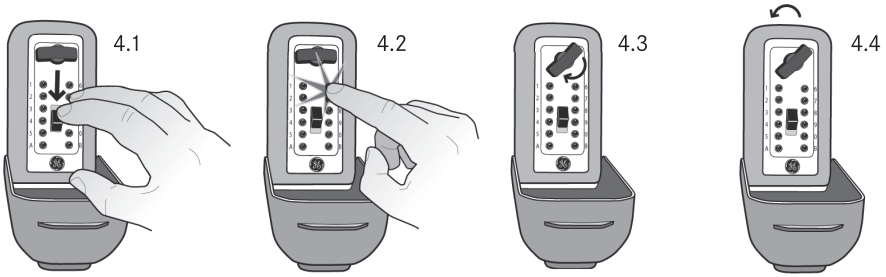

5. OPTIONAL ALARM SENSOR INSTALLATION (Art.Nr. 570045)

5.1 If you purchased the alarm sensor separately, locate the small, round magnet that came with the sensor. Attach the adhesive sticker to the back of the magnet and then remove the paper from the tape on the back of the magnet and stick the magnet into the hole according to figure E.

5.2 Use the mounting template to drill a 3/8” or 10mm hole through the wall so the wiring can be routed to the alarm system.

5.3 Insert alarm sensor wires through the hole so they pass through to the inside of the wall. Carefully push the alarm sensor into the wall until it is flush with the surface of the wall.

5.4 Connect the sensor to your alarm system per your alarm system instructions. If you are not familiar with your alarm system, we recommend you contact the company that installed your alarm to correctly configure the sensor.

5.5 Configure your alarm for the sensor and then open and close the KeySafe. Check your alarm system to make sure the sensor is working properly.

6. SECTIONAL VIEW KEYSAFE P500 WITH ALARM

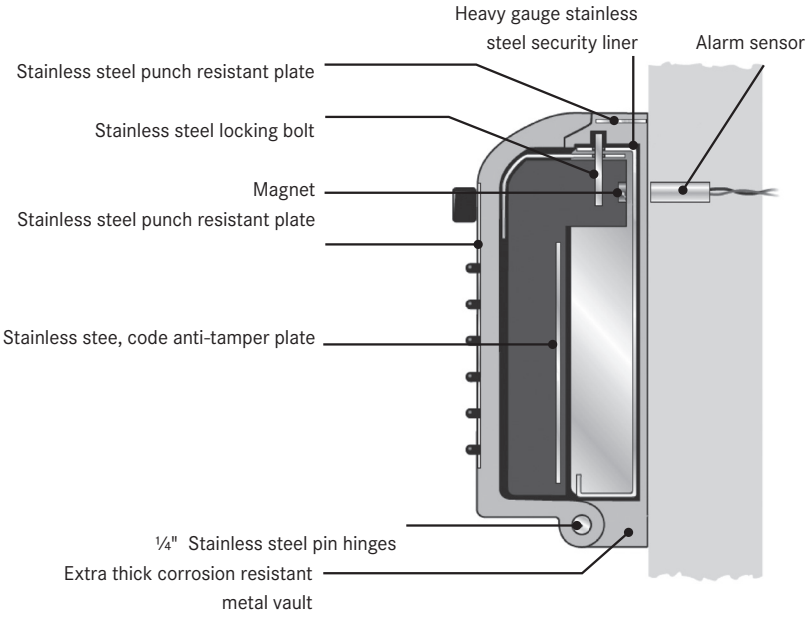

7. MOUNTING TEMPLATE KEYSAFE P500

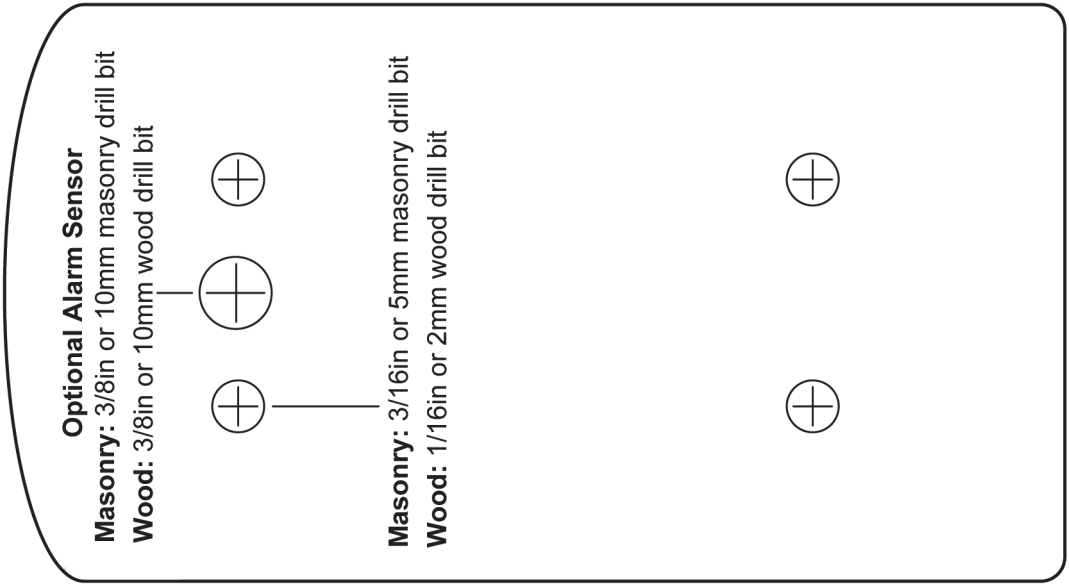

Kruse Sicherheitssysteme
Duvendahl 92
D-21435 Stelle
Telefon 0 41 74 / 592 22
E-Mail mail@kruse-sicherheit.de
Internet www.kruse-sicherheit.de