Art.-Nr. 107044

Rev. 1.2

MONTAGEANLEITUNG

KRUSE Montagehilfe für VandalismusRosetten

KRUSE

Montagehilfe für VandalismusRosetten

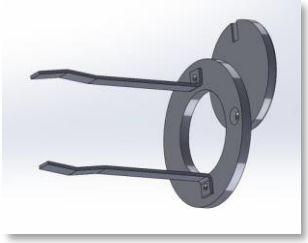

1. Beschreibung

Die KRUSE Montagehilfe für VandalismusRosetten ermöglicht eine Montage ohne weitere Bohrungen zur Befestigung. Sie besteht aus zwei Montageblechen, die an die Vandalismus-Rosette geschraubt werden.

2. Lieferumfang

2 x Montagebleche
2 x M5 x 20-Sicherheitsschrauben
1 x Sicherheitsbit

3. Montage

1) In der Wand eine Kernbohrung von mind. 62 mm Tiefe ausführen (Abb. 1). Die Tiefe der Bohrung ist abhängig vom verwendeten Rohrkorpus. Zur Ermittlung die entsprechende Montageanleitung des Produkts zur Hand nehmen. Ein geringfügiges Nacharbeiten der Bohrung im Bereich der Schraubengewinde ist erforderlich.
2) Die VandalismusRosette mittels der beiden Sicherheitsschrauben kraftschlüssig mit den Winkelblechen verbinden (Abb. 2).
3) Um den Rohrkorpus herum eine großzügige „Raupe“ aus Montagekleber (Art.-Nr. 084004) anbringen. Alternativ ein ähnlich schnell aushärtendes Füllmaterial verwenden.
4) Den Rohrkorpus in die Kernbohrung setzen. Ggf. Montagekleber nachfüllen.
5) VandalismusRosette mit Winkelblechen in die Bohrung auf den Korpus aufschieben.
6) Auf eine einwandfreie Funktion des Deckels achten. Dazu etwaige Kleberückstände entfernen und prüfen, dass der Deckel nicht durch den Rohrkorpus behindert wird (Abb. 4).
7) Zum Aushärten die Einheit ggf. vermitteln.

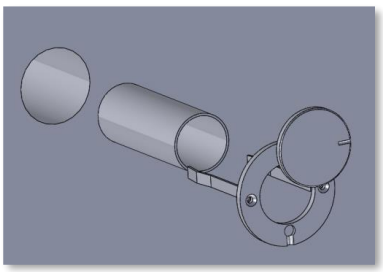

Abb. 1

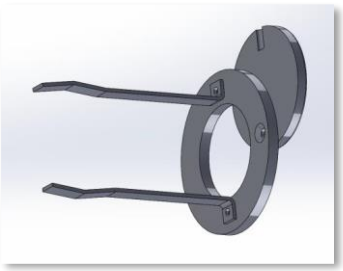

Abb. 2

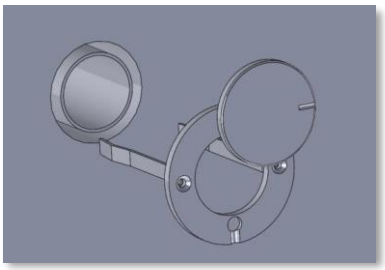

Abb. 3

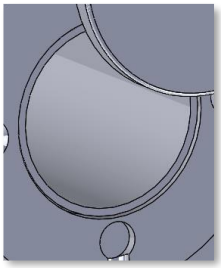

Abb. 4

KRUSE Sicherheitssysteme

4. Technische Daten

- Material: Edelstahl (1.4301)
- Maße pro Blech: ca. 115 x 10 x 12 mm (H x B x T)

5. Bestimmungsgemäße Verwendung

Zur Montage der KRUSE VandalismusRosette.

6. Noch Fragen?

Unterstützung erhalten Sie von unseren hilfsbereiten Mitarbeitern im Support:
Tel.: +49 4174 592-44
E-Mail: support@kruse-sicherheit.de

Technische Änderungen vorbehalten
11.2022